

VERANSTALTER

Klinik und Poliklinik für Hals-, Nasen- und Ohrenheilkunde
des Klinikums der Universität München
Direktor: Prof. Dr. med. Alexander Berghaus
Marchioninstr. 15
81377 München

ORGANISATION

Oto-Rhino-Laryngologische Gesellschaft zu München e.V.
und HNO-Klinik des Klinikums der Universität München
Frau Elisabeth Pfrogner
Tel: +49 (0) 89 44 00 73 892
Fax +49 (0) 89 44 00 76 892
E-Mail: info@orl-muenchen.de

BANK INFO

Deutsche Bank
IBAN: DE50 7007 0024 0574 0774 00
BIC (Swift Code): DEUTDE33MUC
Verwendungszweck:
NNH-GK-2017 + „Name“ oder NNH-SB 2017 + „Name“

CME PUNKTE

39 durch die Bayerische Landesärztekammer

ANMELDUNG UND INFORMATION

www.orl-muenchen.de

GEBÜHREN

NNH-Grundkurs (10.-12.10.2017):

mit Präparation € 800
ohne Präparation € 350

NNH-Fortgeschrittenen-/Schädelbasiskurs (12.-13.10.2017):

mit Präparation € 800
ohne Präparation € 350

Komplettpaket NNH-GK + NNH-FG-SB (10.-13.10.2017):

mit Präparation € 1.300
ohne Präparation € 600
nur ein Kurs mit Präparation € 1.000

VERANSTALTUNGsorte

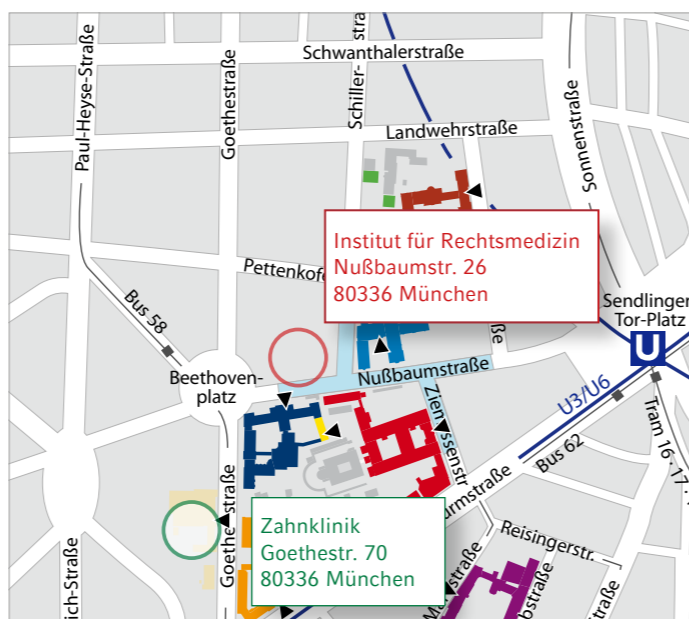

VORTRÄGE:

Zahnklinik
des Klinikums der Universität München
Kleiner Hörsaal
Goethestr. 70
80336 München

PRÄPARATIONEN:

Institut für Rechtsmedizin
der Universität München
Nußbaumstr. 26
80336 München

MIT FREUNDLICHER UNTERSTÜTZUNG VON

 BRAINLAB

 STORZ
KARL STORZ – ENDOSKOPE

 FAHL

REFERENTEN

PD Dr. med. Sven Becker
Hals-Nasen-Ohren-Heilkunde
Johannes Gutenberg Universität Mainz

Prof. Dr. med. Viktor Bonkowsky
Hals-Nasen-Ohren-Heilkunde
Klinikum Nürnberg Nord

Prof. Dr. med. Marco Domenico Caversaccio
Hals-Nasen-Ohren-Heilkunde
Universitätsklinikum Bern, Inselspital

Prof. Dr. med. Ulrich Harréus
Hals-Nasen-Ohren-Heilkunde
Evangelisches Krankenhaus Düsseldorf

Dr. med. Christiane Loth
Augenklinik Herzog Carl Theodor München

PD Dr. med. Bernhard Olzowy
Hals-Nasen-Ohren-Heilkunde
HNO-Zentrum Landsberg a. Lech

Prof. Dr. med. Jens Lehmberg
Neurochirurgie
Westpfalz-Klinikum GmbH Kaiserslautern

PD Dr. med. Klaus Stelter
Hals-Nasen-Ohren-Heilkunde
Alpenpraxisklinik Rosenheim

Klinikum der Universität München

Dr. med. Torleif Sandner
Abteilung für Neuroradiologie
Prof. Dr. med. Birgit Ertl-Wagner
Institut für Klinische Radiologie

PD Dr. med. Alexandra Jensen
Klinik für Strahlentherapie

Prof. Dr. med. Christian Betz
PD Dr. med. Moritz Gröger
PD Dr. med. Frank Haubner
Dr. med. Georg Ledderose
Dr. med. Julia Louza
Hals-Nasen-Ohren-Heilkunde

Dr. med. Walter Rachinger
PD Dr. med. Niklas Thon
Neurochirurgie



17. MÜNCHNER NASENNEBENHÖHLENKURS GRUNDKURS FORTGESCHRITTENEN-/ SCHÄDELBASISKURS

10. - 13. OKTOBER 2017

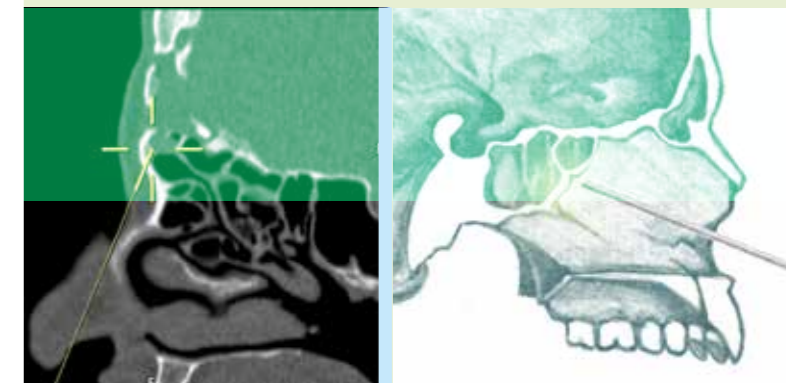

39
CME
Punkte



OTO-RHINO-LARYNGOLOGISCHE
GESELLSCHAFT ZU MÜNCHEN E.V.

www.orl-muenchen.de

Liebe Kolleginnen und Kollegen,

wir freuen uns, Ihnen im Oktober 2017 erneut einen zweiteiligen endoskopischen Nasennebenhöhlen- und transnasalen Schädelbasispräparationskurs anbieten zu können. Alle Präparationen finden hier an „fresh-frozen“ Präparaten statt, wodurch diese ein Maximum an Realitätsnähe erreichen.

Der Kurs ist in zwei unabhängige Teile gegliedert, die didaktisch aufeinander abgestimmt sind. Der Grundkurs ist für HNO-Ärzte konzipiert und vermittelt Basiskenntnisse und Techniken der minimalinvasiven, funktionellen, endoskopischen Nasennebenhöhlenchirurgie in Theorie und Praxis.

Der Fortgeschrittenen- und Schädelbasiskurs ist sowohl für HNO-Ärzte als auch Neurochirurgen ausgelegt, und wird in bewährter Kooperation mit der Neurochirurgischen Klinik des Klinikums der Universität München (Direktor: Prof. Dr. med. J.-C. Tonn) durchgeführt. Der Fokus liegt hier auf der Vermittlung erweiterter rhinochirurgischer Fähigkeiten sowie spezieller transnasaler Operationsmethoden und interdisziplinärer Konzepte zur Behandlung von Pathologien der vorderen Schädelbasis.

Damit genügend Zeit zum eigenen Präparieren bleibt, und um eine optimale Betreuung an den Präparaten zu gewährleisten, wird die Teilnehmerzahl für den Präparationsteil traditionell sehr niedrig gehalten (maximal 2 Teilnehmer pro Präparat). Wir empfehlen Ihnen daher bei Interesse eine frühzeitige Anmeldung.

Die Fortbildung wird von der Bayerischen Landesärztekammer zertifiziert.

Herzlich Willkommen in München!



Prof. Dr. med.
Martin Canis
Direktor der
HNO-Klinik



Prof. Dr. med.
Christian Betz
Kursleiter NNH
Co-Kursleiter
Schädelbasis



PD Dr. med.
Niklas Thon
Co-Kursleiter
Schädelbasis

NNH-Grundkurs

DIENSTAG | 10.10.2017

Zahnklinik, kleiner Hörsaal, Goethestr. 70

ZEIT	THEMA	REFERENT
9:30	Anmeldung NNH-Kurs	
10:00	Begrüßung NNH-Basiskurs	Betz
10:15	Pathophysiologie und Therapie der chronischen Sinusitis	Gröger
11:00	Anatomie der Nase und der Nasennebenhöhlen	Betz
11:30	Infundibulotomie und Kieferhöhlenpräparation	Stelter
11:45	OP-Mitschnitte (IT/KH) mit Live-Moderation	Louza
12:30	Pause	
13:30	Präparation des Siebbeins und der Keilbeinhöhle	Bonkowsky
14:00	Management der Epistaxis	Becker
14:30	OP-Mitschnitte (SBB/KBH) mit Live-Moderation	Ledderose
15:30	Pause	
16:00	Multiplanare CT-Diagnostik: Warum und wann?	Ertl-Wagner
16:30	CT-Checkliste vor FESS	Olzowy
17:15	Schädelbasisverletzungen: Was tun, wenn's passiert?	Betz
19:00	Gesellschaftsabend NNH-Grundkurs	

NNH-Grundkurs

MITTWOCH | 11.10.2017

Institut für Rechtsmedizin, Nußbaumstr. 26

ZEIT	THEMA	REFERENT
8:00	Präparationsübungen: Infundibulotomie; vorderes Siebbein, Kieferhöhle, Keilbeinhöhle, A. ethmoidalis anterior & posterior, A. sphenopalatina	Alle
12:00	Pause	

13:00	Zugang zur Stirnhöhle und Recessus frontalis	Stelter
13:45	OP-Mitschnitte (SH) mit Live-Moderation	Betz
14:15	Ophthalmologische Komplikationen	Loth, Haubner
14:45	Prä- und postoperative Behandlung	Ledderose
15:00	Pause	
15:30	Präparationsübungen: hinteres Siebbein; Rec. frontalis und Stirnhöhle; Lat. Kanthotomie	Alle
17:00	Verabschiedung & Evaluation des NNH-Grundkurses	

NNH-Fortgeschrittenen-/Schädelbasiskurs

DONNERSTAG | 12.10.2017

Zahnklinik, kleiner Hörsaal, Goethestr. 70

ZEIT	THEMA	REFERENT
8:30	Anmeldung (Fortgeschrittenen-/Schädelbasiskurs)	
9:00	Begrüßung NNH-Fortgeschrittenen-/Schädelbasiskurs	Betz, Thon
9:15	Die intraoperative Navigation bei NNH- und Schädelbasiseingriffen	Caversaccio
10:00	Neue Navigations-Tools: Adaptive Hybrid Surgery & Intraoperative Structure Update	Thon
10:20	Endoskopische Dacryozystorhinostomie	Bonkowsky
10:40	Endonasale mediale Hemimaxillektomie	Ledderose
11:00	OP-Mitschnitte (DCR/Hemimaxillektomie) mit Live-Moderation	Betz
12:00	Pause	
13:00	Multimodale Therapie bei Malignomen der NNH und Schädelbasis	Jensen
13:45	Extranasale Zugänge und Tumorchirurgie an der Nase / Schädelbasis	Harréus

14:30	Bildgebung und radiologische Interventionen bei Schädelbasisprozessen	Sandner
15:00	Pause	
15:30 bis 17:00	Präparationsübungen: DCR; Darstellung Schädelbasis; endonasale mediale Hemimaxillektomie	Alle
19:00	Gesellschaftsabend NNH-Fortgeschrittenen-/Schädelbasiskurs	

NNH-Fortgeschrittenen-/Schädelbasiskurs

FREITAG | 13.10.2017

Zahnklinik, kleiner Hörsaal, Goethestr. 70

ZEIT	THEMA	REFERENT
8:00	Entwicklung der transnasalen Schädelbasischirurgie und des Schädelbasiszentrums ^{LMU}	Betz
8:20	Indikationen und Grenzen der erweiterten transnasalen Schädelbasischirurgie	Lehmberg
9:20	Transnasale Verschlussstechniken bei Duraläsionen	Betz, Thon
9:40	Selläre & paraselläre Chirurgie	Bonkowsky, Rachinger
10:00	Transcribriforme & transplanare Zugänge	Betz
10:20	OP-Mitschnitte (SB) mit Live-Moderation	Betz
11:00	Pause	
11:30	Transclivale Zugänge	Lehmberg
11:50	Zugänge in der koronaren Ebene	Betz
12:00	Pause	
13:00	Präparationsübungen: Nasoseptaler Lappen; (para) sellärer Zugang; transcribiformer & transplanarer Zugang; transclivaler & transodontoider Zugang; Zugänge in der koronaren Ebene	Alle
17:00	Verabschiedung & Evaluation des NNH-Fortgeschrittenen-/Schädelbasiskurses	Betz, Thon